

Mudarse a Galera es fácil

consejos con todo lo que
necesita saber

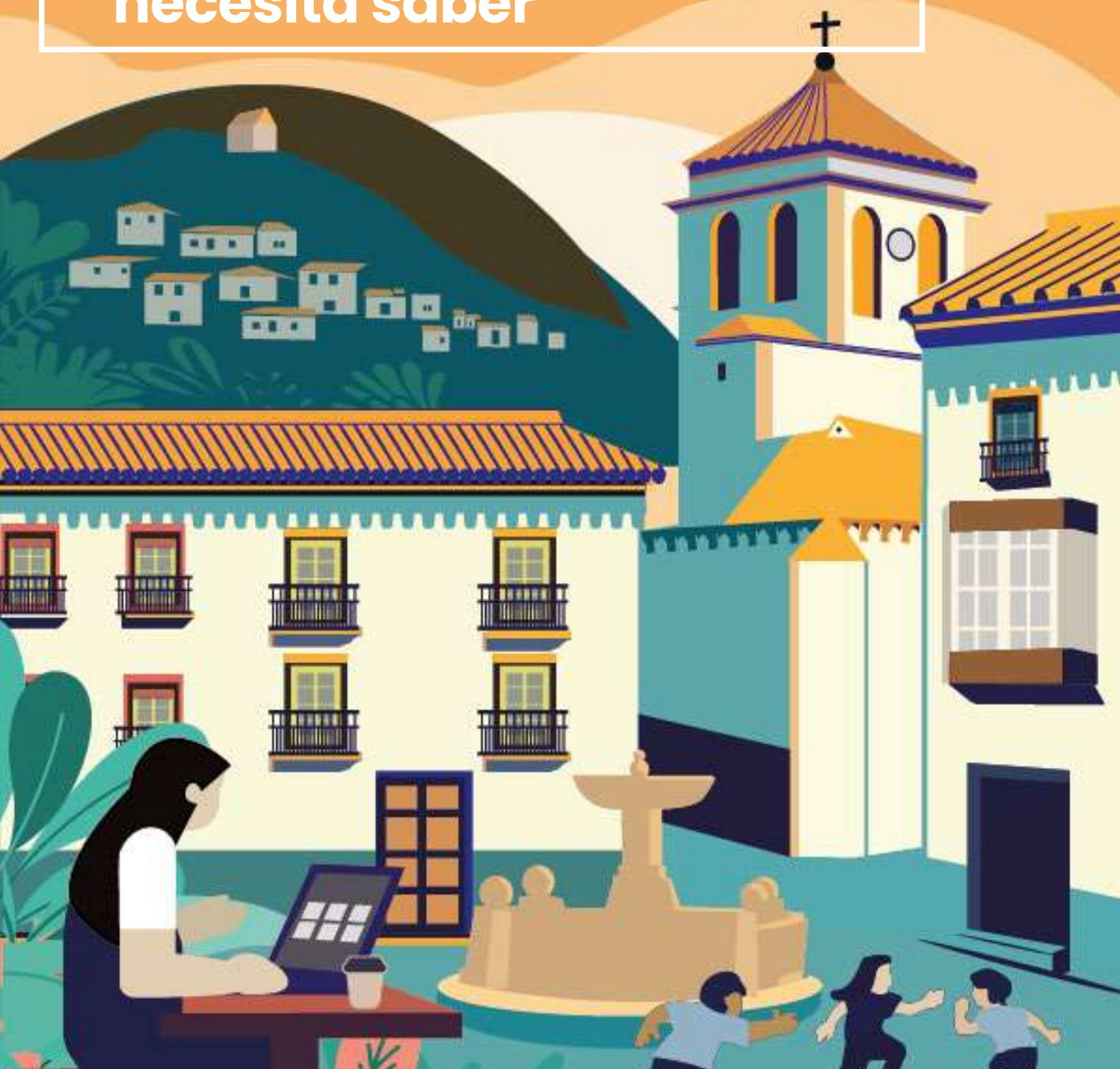

ÍNDICE

Ubicación y Territorio

1

¿Por qué tiene esta guía en sus manos?	5
¿Dónde está Galera?	6
Un municipio andaluz	8
Anejos	10
Clima	11
¿Por qué mudarse a Galera?	12

Razones para mudarse a Galera

13

Calidad de vida	14
Seguridad	16
Bajo coste de vida	17
La gente	17
Las casas cueva	19

Rompiendo mitos sobre lo rural

21

Acceso a servicios	22
Oportunidades de empleo	23
Relaciones sociales	24
Infraestructuras	25

Instalarse y vivir en Galera

26

Antes de mudarse	27
Residencia en España	30
¿Que debo saber para mudarme a Galera?	32
Encuentra tu casa	33
Educación	37
Búsqueda de empleo	40
Salud y cuidados	44
Mascotas	45
Asociaciones	46
Cultura y ocio	47
Naturaleza	48
Deportes	49
Gastronomía	50
Música	51
Información y recursos	52



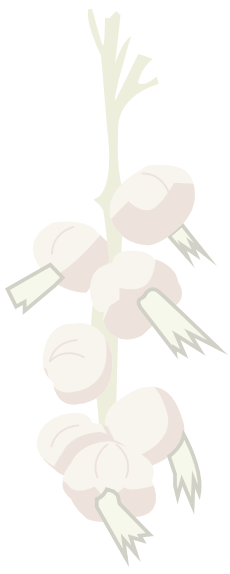

¿Por qué tiene esta guía en sus manos?

Al leer esta guía ya está un paso por delante de otras muchas personas que desean dar un cambio a su vida. Lo que tiene en sus manos es el itinerario que le facilitará un nuevo comienzo en Galera (Altiplano de Granada), un lugar en el que poder hacer realidad muchos de sus anhelos en uno de los entornos más originales del sur de Europa... por sus casas-cueva, por lo diverso de sus paisajes o por la amabilidad de sus habitantes. En las siguientes páginas le llevaremos de la mano y le ayudaremos paso a paso a convertir su proyecto personal en una realidad. Su sueño puede ser vivir una temporada en España, ya sea en Andalucía o en un entorno rural único, pasar una larga estancia de vacaciones, convertirse en un nómada digital, iniciar un emprendimiento, encontrar empleo, proporcionar educación a sus hijos/as en un entorno enriquecedor, disfrutar de su jubilación, iniciar un nuevo y significativo capítulo en su vida... o una combinación de todo ello.

Para cualquiera que sea su proyecto de vida y cambio de rumbo, en esta guía no solo encontrará información que hará su traslado a Galera más fácil, también le dotará de valiosos consejos dados por otros residentes venidos de todos los rincones del mundo que ya hicieron de este pueblo andaluz su lugar. En definitiva, Galera y su gente han preparado esta guía para que usted y su familia se sientan en casa. Bienvenido/a a su nuevo hogar.

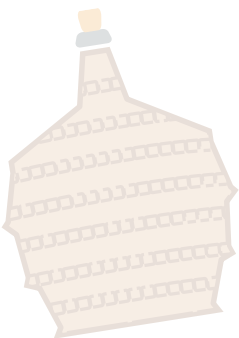

Jose Manuel Guillén
Alcalde de Galera

Pero... ¿dónde está Galera?

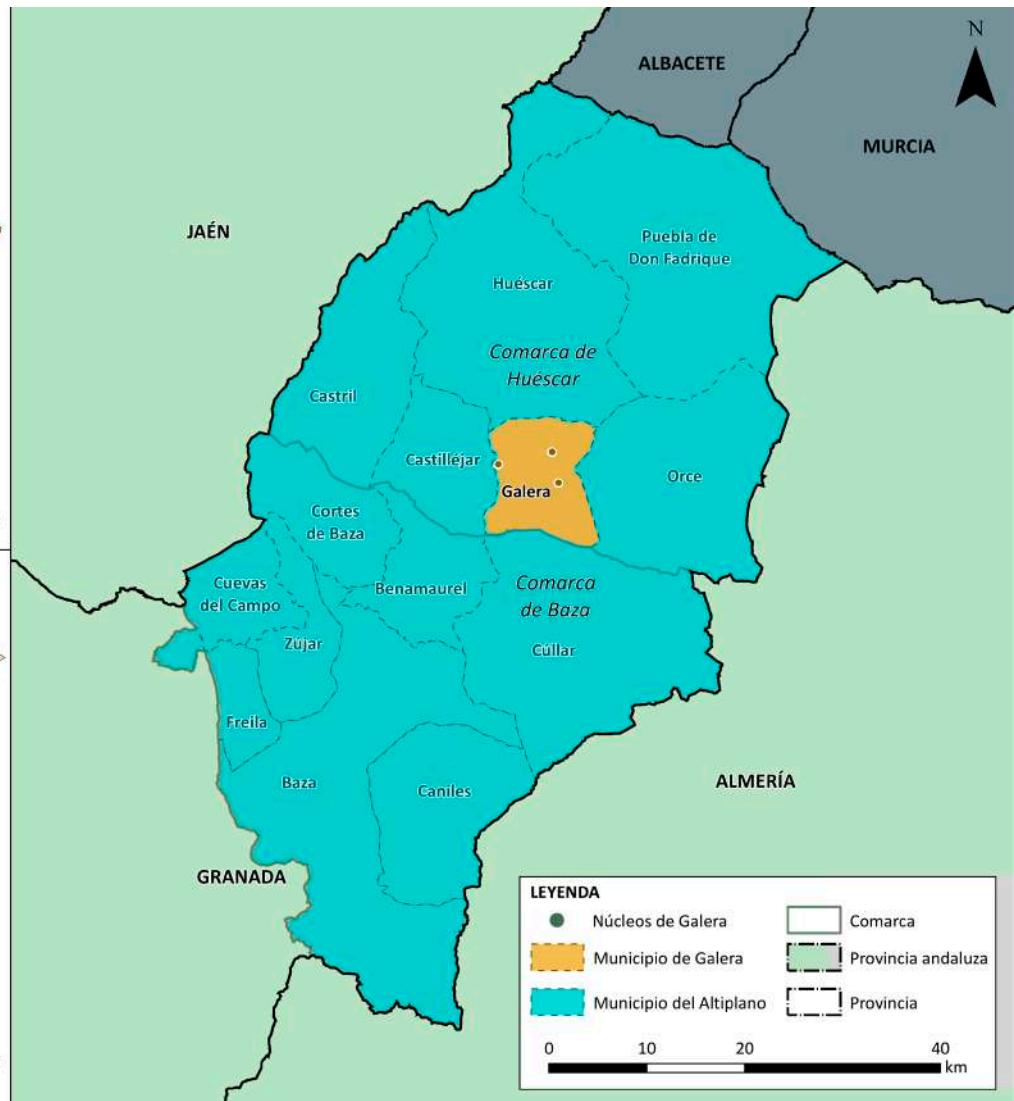

Pero... ¿dónde está Galera?

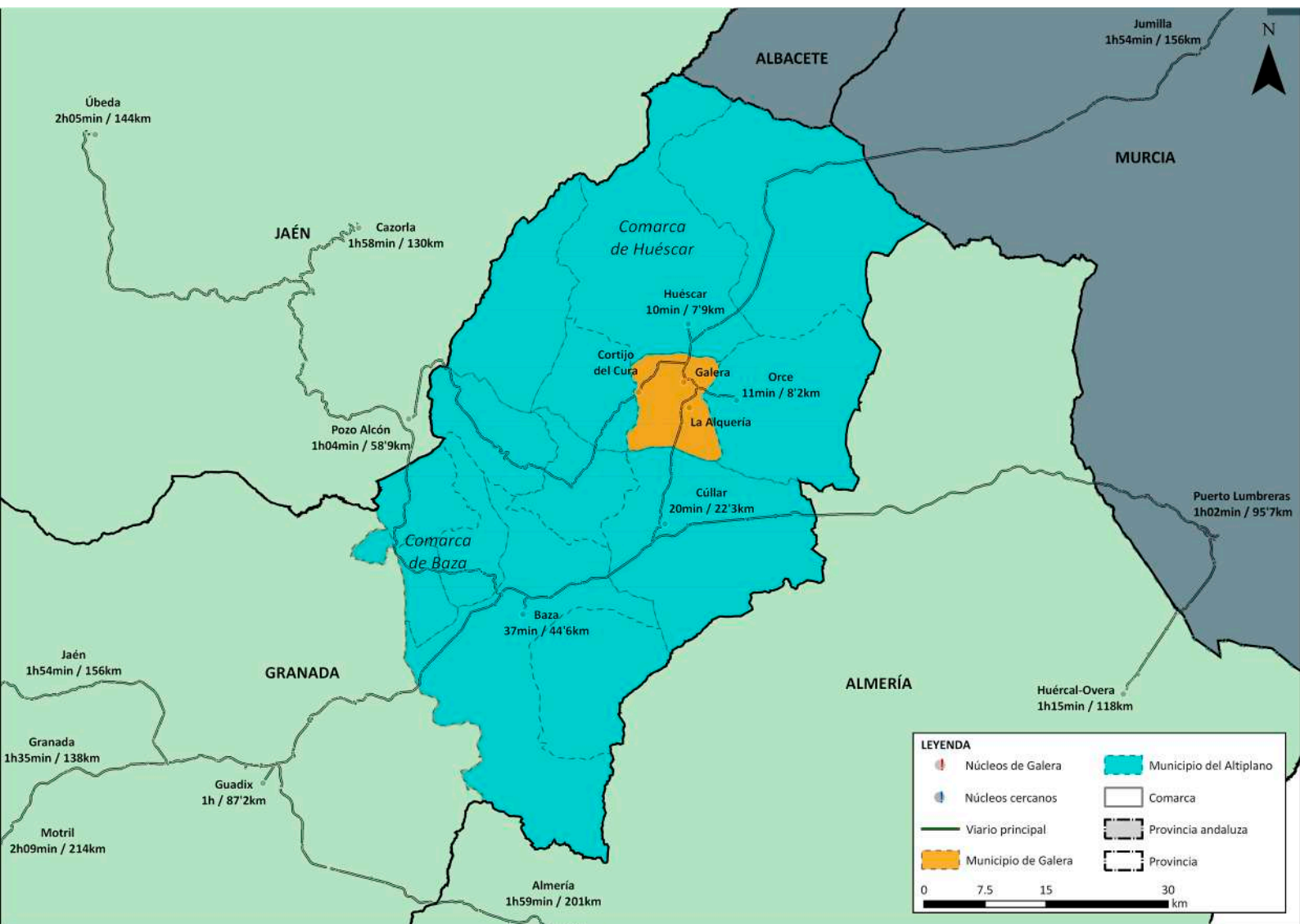

Un municipio andaluz

Si aún no lo sabía, Galera es un municipio situado en la comarca de Huéscar, al nordeste de la provincia de Granada (Andalucía).

Andalucía es una de las 17 comunidades autónomas de España. Esta comunidad, con su rica historia, cultura y paisajes, es conocida por sus influencias árabes, su deliciosa gastronomía y sus festivales culturales llenos de color. Consta de su propio gobierno regional, lo que le otorga un importante grado de autonomía política y administrativa dentro del marco de España.

Un municipio granadino

La ciudad de Granada, famosa por el majestuoso palacio de la Alhambra y el barrio del Albaicín, se encuentra a solo una hora y media de Galera por una autovía. Además, en un radio de poco más de dos horas, se ubican cuatro aeropuertos, destacando entre ellos los de Alicante y Málaga, reconocidos por sus excelentes conexiones dentro y fuera de España

Un municipio del Altiplano...

Galera se encuentra geográficamente en el Altiplano de Granada, una extensa meseta que se eleva a una altitud promedio cercana a los 1.000 metros sobre el nivel del mar. El Altiplano de Granada se caracteriza por cuatro grandes unidades de paisaje.



... y del Geoparque

- **Las sierras que marcan el horizonte.** En los límites del Altiplano se sitúan montañas de más de 2.000 metros de alto que durante el invierno suelen recibir nevadas. Este contorno de sierras en los cuatro puntos cardinales está protegido a través de cuatro Parques Naturales; Sierra de Castril, Sierra de Baza, Sierra de María y Sierra de Segura.

- **Extensas altiplanicies,** principalmente dedicadas al cultivo de cereales y almendros, se intercalan con cañones y barrancos que crean un paisaje reminiscente del lejano Oeste, con formaciones geológicas únicas que narran la historia de un pasado marino y tropical a través de sus abundantes fósiles.

- **Un “mar” de cerros y barrancos aridos,** (badlands) moldeado por la erosión hídrica hasta conformar un laberinto de crestas y valles cubiertos de una paleta de colores que varía desde el ocre hasta el rojo y el marrón, dependiendo de la luz del sol.

- Pequeños valles por los que discurren ríos y acequias que riegan uno de los **agro-ecosistemas de vegas** más antiguo de Europa Occidental. Esta última unidad de paisaje destaca por el verdor que aportan alamedas y cultivos frutales, en una especie de oasis que acompaña el trazado de cauces de agua naturales o abiertos por generaciones de hombres y mujeres dedicados a la agricultura.

Además de su belleza paisajística, el Altiplano de Granada alberga una **riqueza arqueológica y paleontológica extraordinaria;** desde los primeros vestigios de homínidos en Europa Occidental hasta las huellas dejadas por las culturas más importantes del Mediterráneo, la región es un tesoro para los amantes de la historia y la ciencia.

Por su excepcional diversidad arqueológica y su valor geológico, el Altiplano de Granada ha sido reconocido por la UNESCO como [Geoparque de Granada](#). Este territorio, que abarca 47 municipios, ofrece innumerables oportunidades para disfrutar de la cultura y la naturaleza, convirtiéndolo en un destino imprescindible para los viajeros que quieren alejarse de tópicos y lugares comunes.





Los anejos de Galera

Galera es el nombre dado al municipio que comprende varios núcleos de población: Galera —como centro urbano de referencia—, **La Alquería, El Cortijo del Cura, Riego Nuevo o Buenavista.**

En todos estos núcleos de población encontramos numerosas **casas-cueva**, la vivienda tradicional de la zona, y que en las últimas décadas se han ido rehabilitando para añadirles todas las ventajas de la vida moderna, pero sin perder la esencia que las hace únicas; su carácter bioclimático que garantiza en su interior una temperatura estable de en torno 22°C a lo largo del año, con independencia de la temperatura extrema, calurosa o helada, que haga en el exterior.

CLIMA

Vivir en Galera te permite disfrutar de un promedio de **330 días soleados** o parcialmente soleados por año y 35 días de lluvia.

La temporada calurosa dura menos de tres meses, entre finales de junio e inicios de septiembre. La temperatura máxima **promedio diaria es de 28 °C**. El mes más cálido del año en Galera es julio, con una temperatura máxima promedio de 32 °C y mínima de 16 °C.

La temporada fría dura cuatro meses, entre noviembre y mediados de marzo, cuando la temperatura máxima **promedio diaria es inferior a 15 °C**. El mes más frío del año en Galera es enero, con una temperatura mínima promedio de -0 °C y máxima de 10 °C. En los meses del invierno se suele disfrutar de días completamente despejados, con heladas por la noche, pero con jornadas soleadas e incluso cálidas al mediodía, lo que hace muy agradables los paseos en esta etapa del año.

Acceso y alrededores.

Viajar a o desde Galera es fácil al sur conecta con una autovía, la A-92, una importante ruta que recorre toda Andalucía y conecta a esta región con la zona de Levante (Murcia y la Comunidad de Valencia).

Galera se encuentra exactamente a una distancia de:

- 1 hr 48 min (159 km) de **Murcia**
- 1 hr 32 min (138 km) de **Granada**
- 2 hr 2 min (202 km) de **Almería**
- 3 hr (274 km) del aeropuerto de **Málaga**
- 2 hr 28 min (225 km) del aeropuerto de **Alicante**

Si bien Galera no destaca por sus conexiones en transporte público, es común viajar a través de la popular aplicación **Blablacar**. Este servicio permite pagos con tarjeta y te brinda la oportunidad de conocer a los otros usuarios mediante sus perfiles públicos.

No obstante, lo más recomendable es tener un **vehículo particular**, especialmente si está pensando en mudarse con su familia.



¿Por qué mudarse a Galera?

Dependiendo de dónde sea usted, si tiene la opción de elegir el lugar donde quiere vivir, la razón que le mueve a mudarse, si tiene hijos o no; en las siguientes páginas hará un recorrido por aspectos claves de la vida en Galera, y que también motivaron a otras personas a mudarse aquí antes que usted.

¿Ya conoce alguna?

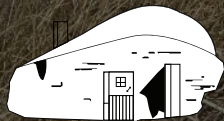

RAZONES

Calidad de vida



La seguridad



El bajo coste de vida



La gente



Las casas cueva



Calidad de vida



La calidad de vida en Galera, al igual que la felicidad, no tiene una única definición, pero quienes ya llevan tiempo viviendo aquí nos comparten cuáles son las claves de lo que ellos más valoran:

- **Paz y silencio:**

En comparación con los núcleos urbanos más grandes o más densificados Galera ofrece mucha tranquilidad. Esto permite a sus residentes disfrutar de un ambiente más sereno y relajado, así como **mejorar su calidad del sueño y reducir su estrés diario**.

- **Contacto con la naturaleza:**

Vivir en Galera es también vivir más cerca de la naturaleza, paisajes de desierto y originales oasis, llanuras abiertas y un horizonte de montañas cercanas, **aire fresco y limpio, así como una abundante vida silvestre** adaptada a cada uno de esos paisajes tan distintos.

- **Comunidad más unida:**

Al ser un núcleo de población pequeño, todo el mundo se conoce. Esto genera **un sentido de pertenencia y apoyo mutuo** entre los residentes con independencia de sus orígenes, lo que contribuye a una sensación de seguridad y bienestar.

- **Estilo de vida más sencillo:**

Alejarse del bullicio y la prisa de la ciudad permite adoptar un ritmo de vida más pausado y tranquilo, con **menos estrés y más tiempo para disfrutar** de las cosas simples y las relaciones personales. También conciliar mejor en algunos casos la vida laboral y la familiar.

- **Mayor autonomía:**

La vida en Galera también puede ofrecer una mayor autonomía y libertad, con menos limitaciones y restricciones como las que implica residir en bloques de apartamentos en ciudades tradicionales. Esto puede permitirle vivir de manera más auténtica y en línea con sus valores personales.



Rubén, boliviano

“En Madrid no he ido a trabajar, pero sí en Barcelona, Madrid he pasado por ahí. Digo: No, no me gusta esto tanto. El movimiento de correr de aquí para allá, corriendo, corriendo, trabajar, salir de madrugada en el metro para viajar dos horas para ir a un trabajo y volver.”

La seguridad



Cuando algo inusual ocurre, la comunidad está atenta y actúa en conjunto. Esta cooperación crea un entorno donde los niños y las niñas pueden jugar libremente en las calles sin preocupaciones. Además, la confianza entre sus habitantes es tan sólida que incluso dejar puestas las llaves en el coche ocasionalmente no resulta en ningún problema.



Mauricio, boliviano

“Aquí somos un millar que vive todo el año. Nos reíamos con mi esposa porque alguna vez que vas en Granada, pues te encuentras a medio pueblo o vas a Almería, vas a Asturias, siempre te encuentras a alguien del pueblo. Son mil caras que te conocen. No es como una ciudad que tal vez conoces a un vecino o dos si acaso, o solamente a la gente del trabajo, cuando realmente no llegas a 100 personas. No es que los 800 sean mis amigos, pero son 800 personas que saben de dónde eres y cómo te voy a engañar entonces”

RAZONES:

El bajo coste de vida.



Galera ofrece a sus residentes la oportunidad de disfrutar de una vida tranquila y sencilla, sin los altos costos asociados a las grandes ciudades. Aquí, **los precios de la vivienda son asequibles**, permitiendo a cualquier familia encontrar hogares acogedores.

Además, los gastos diarios, como la comida, el transporte y los servicios, son más bajos que en áreas urbanas, lo que contribuye a una economía doméstica más estable y menos estresante.

RAZONES:

La gente



En Galera hay 1.116 habitantes. En poco tiempo, si usted decide participar de la vida social y de alguno de los numerosos eventos que se organizan cada año, sus vecinos sabrán quién es usted y usted sabrá quienes son ellos.

Un alto porcentaje de los galerinos y galerinas también ha emigrado, o con seguridad lo han hecho algunos de sus familiares más queridos. La diáspora galerina se encuentra en Barcelona, Madrid, Valencia, Francia o Argentina, y muchos de ellos aprovechan las vacaciones, y sobre todo el mes de agosto, para reencontrarse con su pueblo. La gente de Galera sabe muy bien qué es y cómo se siente ser migrante. Te acogerán con los brazos abiertos, como alguna vez otros los acogieron a ellos y a ellas.

Galera en las últimas décadas a su vez ha experimentado distintas olas migratorias, generando una valiosa combinación de culturas y nacionalidades. Galera es diversa, personas de hasta treinta nacionalidades distintas están registradas en Galera, y casi un veinte por ciento de la población ha nacido en un país diferente a España.

Rubén, boliviano

“Cuando yo llegué fui a trabajar los tres primeros meses aquí a Los Olivos, Castillejar, y cuando llegamos mi mujer y yo, ahí la señora ya mayor, nos recibió de una forma muy especial, al menos yo lo he sentido así. Nos dio muchas cosas en ese momento y nos dijo muy claramente; nosotros también hemos sido emigrantes, sé cómo se siente, entonces ella nos ha acogido con alimentos, con todo, con una cama, una cueva, mantas y todo...”



Las casas-cueva



Las casas-cueva son efectivamente una de las principales motivaciones de muchos residentes. Pero también en algún caso, fue la principal razón de que se marcharan. Si tiene pensado comprar o alquilar una casa cueva, le recomendamos consultar la guía que ha elaborado el Ayuntamiento, así como solicitar información en las oficinas municipales.

La mayor ventaja de las casas-cueva es que mantienen una temperatura más o menos estable durante todo el año de alrededor de 22°C, de manera que se ahorra en las facturas energéticas, al tiempo que contribuyen más que ninguna otra vivienda a la preservación del medio ambiente y a la mitigación del cambio climático. Todas las casas-cueva han sido excavadas por manos expertas a lo largo de los últimos 150 años. Cada casa-cueva es única, es imposible que haya dos iguales, ya que las condiciones del terreno son distintas, así como el interés y espacios buscados por quienes les dieron forma en el interior de la tierra. El valor ecológico de las casas-cueva no solo se logra mediante la preservación natural de la temperatura, sino también por su mucho menor consumo de materiales y energía requeridos en su construcción.

Marleny, boliviana

“La casa cueva me gusta para el verano y para el invierno. Antes vivía de alquiler en un apartamento, y ahí en verano no se podía estar por el calor. Y aunque te dé el aire acondicionado... no se puede estar. Y, en cambio, en la cueva, no sé, pillas ese gustito de fresco cuando entras a tu casa, cuando te metes, cuando hay tanta calor. Y en invierno se mantiene el calor, cuando te enchufas la estufa o lo que sea, se mantiene. Sí, por eso me gusta la cueva.”





Rompiendo mitos sobre lo rural

Vivir en un área rural afectada por la despoblación presenta ciertas desventajas. No obstante, aquí podrá descubrir cómo muchos de esos aspectos negativos son desmitificados por sus nuevos y nuevas residentes.



PRINCIPALES MITOS ACERCA DE GALERA

Acceso a servicios

Oportunidades de empleo

Relaciones sociales

Infraestructuras

Mitos acerca de Galera



Acceso a servicios

Si tiene una demanda muy específica, es posible que en Galera no las pueda resolver y tenga que viajar a la ciudad más cercana: Huéscar, Baza o incluso Granada.

Pero...

Es un mito que en las áreas rurales exista una falta de acceso a servicios básicos como atención médica y educación. Es más, la cercanía y el reducido número de habitantes hacen que los servicios primarios sean más personalizados y no estén saturados. En la atención médica, las colas y el tiempo de espera se ven considerablemente reducidos. En la educación, el número de niños por clases es muy inferior al promedio de zonas urbanas, lo que permite una atención más personalizada de acuerdo con las necesidades de cada alumno/a.

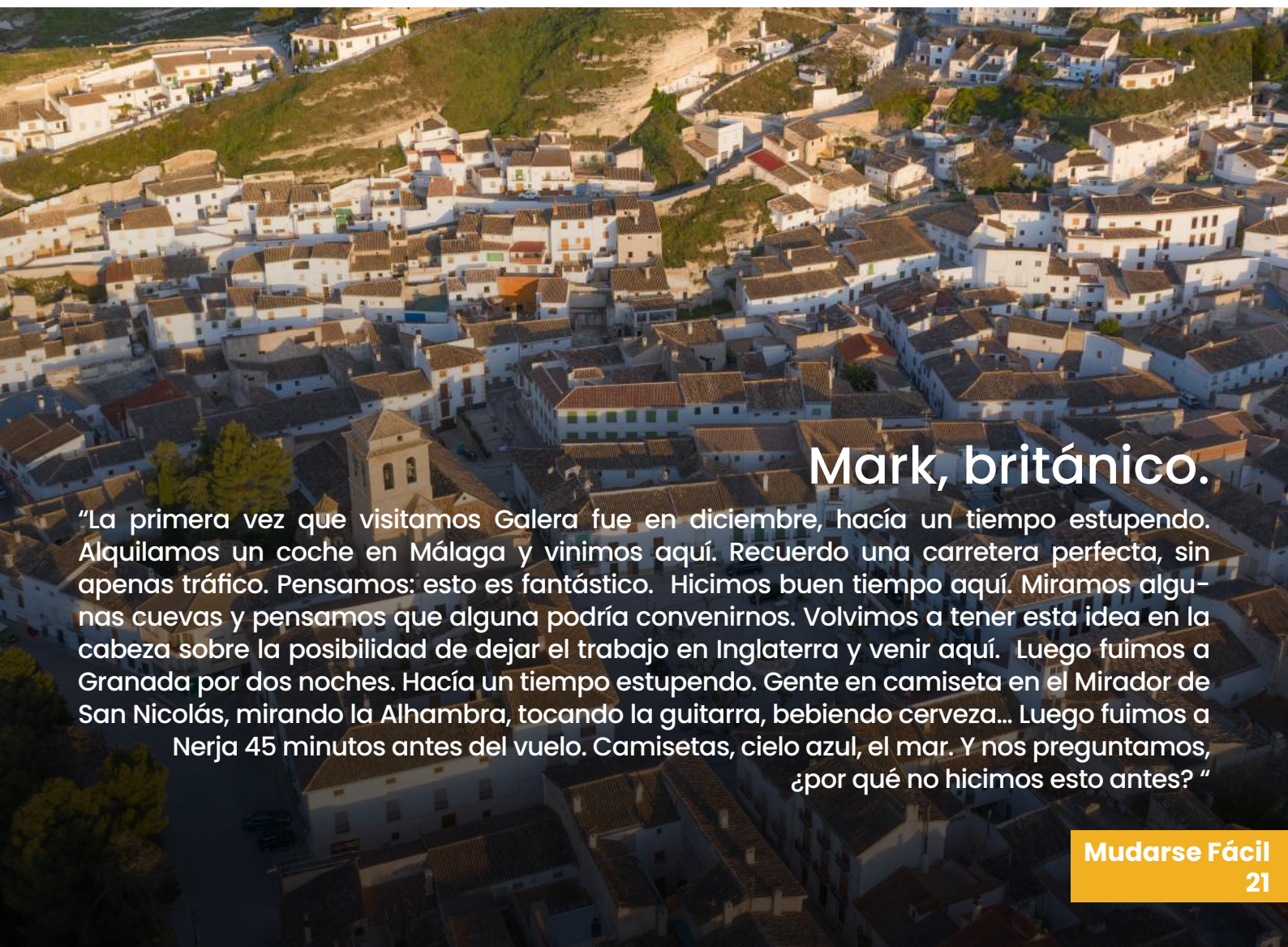

Mark, británico.

"La primera vez que visitamos Galera fue en diciembre, hacía un tiempo estupendo. Alquilamos un coche en Málaga y vinimos aquí. Recuerdo una carretera perfecta, sin apenas tráfico. Pensamos: esto es fantástico. Hicimos buen tiempo aquí. Miramos algunas cuevas y pensamos que alguna podría convenirnos. Volvimos a tener esta idea en la cabeza sobre la posibilidad de dejar el trabajo en Inglaterra y venir aquí. Luego fuimos a Granada por dos noches. Hacia un tiempo estupendo. Gente en camiseta en el Mirador de San Nicolás, mirando la Alhambra, tocando la guitarra, bebiendo cerveza... Luego fuimos a Nerja 45 minutos antes del vuelo. Camisetas, cielo azul, el mar. Y nos preguntamos, ¿por qué no hicimos esto antes? "

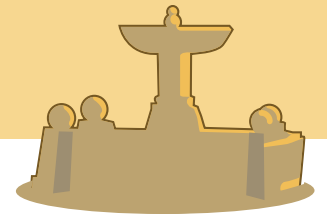

Oportunidades de empleo

España es el país de la Unión Europea con la tasa más alta de paro (11.5% a finales de 2023). En Galera, la falta de empresas y empleadores puede limitar las oportunidades de empleo en ciertos sectores.

Pero...

La falta de competencia también puede brindar oportunidades únicas para emprender. En lugares como Galera, un emprendedor que establezca un negocio podría tener una base de clientes más leal y menos competencia directa. Además, la comunidad valorará fuertemente su iniciativa, y puede llegar a ser muy solidaria con los negocios locales.

Con una planificación cuidadosa y un enfoque estratégico, el emprendimiento en Galera puede ser una oportunidad gratificante y contribuir al crecimiento y desarrollo sostenible de la comunidad. Aún existen numerosos recursos que permanecen desaprovechados, sobre todo ligados al sector agroalimentario. La llegada de turistas y nuevos residentes ofrece nuevas posibilidades de negocio, así como la opción de producir en Galera y vender en lugares alejados gracias a la extraordinaria red logística que conecta al municipio con cualquier lugar de España y Europa.

Ailis, británica.

“Cuando yo vine aquí yo me senté en el Restaurante de la Posada y todo el mundo me decía: tú estás loca. Por qué vienes aquí, si aquí no hay nada, aquí no hay trabajo. Y yo dije: pues me busco la vida, como sea, tú no te preocupes. Y nunca me ha faltado trabajo (...) Empecé con una inmobiliaria, luego monté mi academia de inglés en Huéscar, luego me hice socia del hotel... Vamos, no me faltó de nada, hasta tuve que dejar la Academia”

Mitos acerca de Galera



Relaciones sociales

Para algunas personas, lo rural puede llevar a sentimientos de aislamiento y soledad, especialmente para aquellos y aquellas que están acostumbrados a un entorno más urbano.

Pero...

Una comunidad cercana como Galera, más que aburrir, a veces puede abrumar. El carácter cercano y cariñoso de sus habitantes, el calendario de fiestas, las reuniones de familiares y amigos, los eventos que permiten salir a la calle y compartir, las actividades culturales y deportivas a lo largo del año. En Galera puedes observar desde fuera, participar o liderar.

En muchos ámbitos, como la asociación de padres y madres del alumnado del colegio, en la recuperación de su red de acequias y vegas milenarias, en la preservación del patrimonio natural o en la organización de festivales musicales, o pruebas deportivas se requiere del compromiso y la creatividad de individuos dispuestos a colaborar y proponer nuevas ideas. Al involucrarse en áreas que despierten su interés o pasión, establecerá vínculos que lo integrarán aún más en la comunidad, haciéndolo sentir parte activa de la misma.



Ailis, británica.

“Es que cuando tú vives en una ciudad tú haces tus amigos y tú te quedas con esos amigos, realmente ni conoces tus vecinos, ni quien trabaja en la tienda, no te relacionas realmente con esa gente, pero en un pueblo... Pues las cosas que nos han pasado aquí son para hacer un libro. La gente me dice, ahí no te aburres y yo digo aquí nunca, porque siempre pasa algo. Eso es lo que me gusta.”

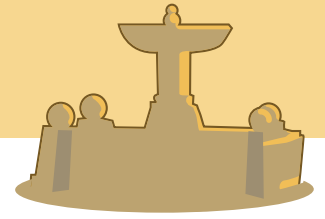

Infraestructuras:

Áreas rurales pueden carecer de infraestructura básica, como carreteras en buen estado, acceso confiable a internet y servicios públicos. Esto puede dificultar el acceso a recursos y limitar las oportunidades de desarrollo económico y social.

Pero...

En Galera y el Altiplano en general ha experimentado un progreso considerable en las últimas décadas. Se dispone de red 5G e internet por medio de fibra óptica; en Galera se ha conformado una cooperativa de energía solar fotovoltaica que garantiza un coste de electricidad notablemente inferior al promedio europeo. Una red de carreteras seguras y de alta capacidad enlaza en poco más de dos horas a Galera con las principales ciudades y aeropuertos del sureste español. El mar Mediterráneo se encuentra a una hora y media, y en dos horas se llega a la estación de esquí más soleada de Europa.

Los emprendedores de la zona pueden acceder a fondos de desarrollo rural con el apoyo de entidades especializadas que asesoran y acompañan el proceso como el [GDR del Altiplano de Granada](#). Con la creación del Geoparque de Granada se ha conformado una marca que es promocionada internacionalmente, lo que supone un enorme apoyo a los emprendedores turísticos y agroalimentarios

Mark, británico.

“La primera vez que visitamos Galera fue en diciembre, hacía un tiempo estupendo. Alquilamos un coche en Málaga y vinimos aquí. Recuerdo una carretera perfecta, sin apenas tráfico. Pensamos: esto es fantástico. Hicimos buen tiempo aquí. Miramos algunas cuevas y pensamos que alguna podría convenirnos. Volvimos a tener esta idea en la cabeza sobre la posibilidad de dejar el trabajo en Inglaterra y venir aquí. Luego fuimos a Granada por dos noches. Hacía un tiempo estupendo. Gente en camiseta en el Mirador de San Nicolás, mirando la Alhambra, tocando la guitarra, bebiendo cerveza... Luego fuimos a Nerja 45 minutos antes del vuelo. Camisetas, cielo azul, el mar. Y nos preguntamos, ¿por qué no hicimos esto antes?”

Christina, holandesa.

“Si lo comparamos con hace 15 años, sí, entonces sabíamos, por ejemplo, de la existencia de la Necrópolis de Tutugí o de Castellón Alto. Pero no teníamos ni idea de lo que era y todo estaba en español. Nuestro español también era muy malo hace quince años. Así que estamos muy contentos de que todo eso se esté desarrollando mucho ahora. Han puesto carteles e información por todas partes y para que también si no tienes un guía aquí o no conoces a alguien que también puedas salir por tu cuenta. Por ejemplo, en las Sismitas, ahora hay señales con todo en inglés, y eso lo hace todo mucho más accesible. Sí, estamos muy contentos con eso.”

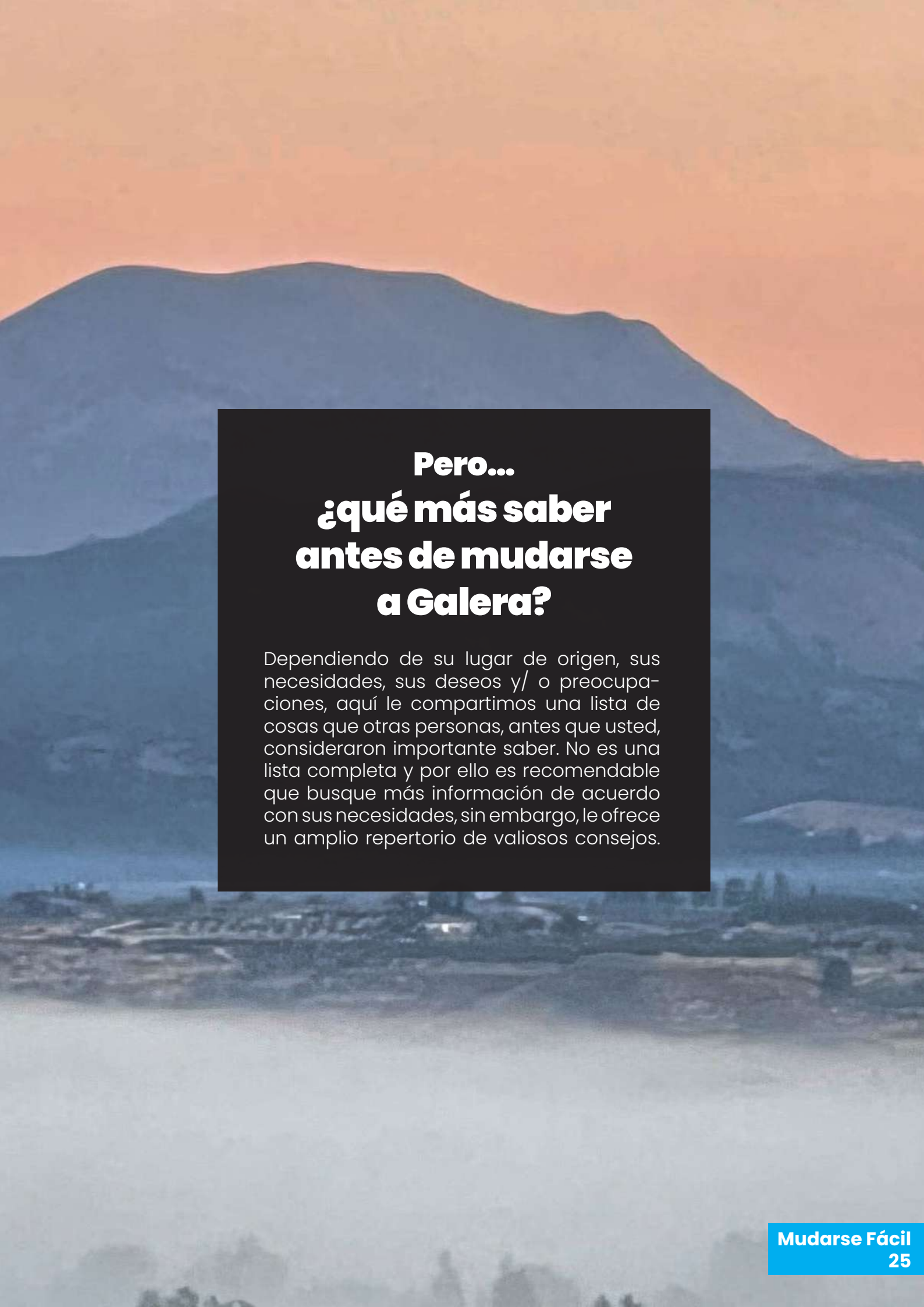

**Pero...
¿qué más saber
antes de mudarse
a Galera?**

Dependiendo de su lugar de origen, sus necesidades, sus deseos y/ o preocupaciones, aquí le compartimos una lista de cosas que otras personas, antes que usted, consideraron importante saber. No es una lista completa y por ello es recomendable que busque más información de acuerdo con sus necesidades, sin embargo, le ofrece un amplio repertorio de valiosos consejos.

Antes de mudarse

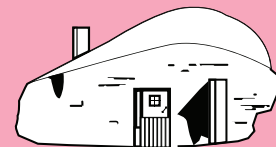

Si aún no está familiarizado, tenga paciencia con los trámites y burocracia española.

El 4 de enero de 1833 Mariano José de Larra escribió "Vuelva usted mañana". En este artículo el periodista aborda la burocracia y la ineficiencia administrativa en España durante el siglo XIX. Casi 200 años después, la burocracia en España aún no ha terminado de superar este estigma, sobre todo en algunas administraciones. En algunos ámbitos sí se han dado grandes pasos en la simplificación de gestiones, sobre todo con la ayuda de la digitalización.

Cristina, Holandesa.

"He estudiado derecho, tengo estudios universitarios, no soy tonta. Se me da bastante bien entender ciertos documentos, y aun así no he conseguido que me apliquen la cuota reducida como autónoma".

En el Ayuntamiento de Galera hay un equipo técnico siempre dispuesto a ayudarle a tramitar determinadas citas, subvenciones y solicitudes. ¡Puede contactarlos cuando lo necesite!

Además, cuenta con el apoyo del [Punto Vuela Galera](#) (antiguo Guadalinfo) para trámites relacionados con el certificado digital. ¡Altamente recomendado sacarse el certificado digital que luego te facilitará realizar de forma on line todo tipo de trámite a nivel nacional, pero también a nivel autonómico y local!

No obstante, es también probable que tenga que equiparse de paciencia y contratar a un buen asesor.



Nikki, británica:

La burocracia en España es dura. Yo me estresaba mucho, hasta que me dijeron: un papel por día y ya me tranquilicé un poco.

Escolarización de sus hijos/as

El curso escolar es de septiembre a junio. Si necesita escolarizar a sus hijos/as y ya ha comenzado el curso, no tendrá problemas ya que la admisión por ley es obligada con independencia del lugar de origen del niño/a. En caso de que esté llegando de un país distinto o de que sus hijos/as no conozcan el idioma español, es posible que tenga que buscar un refuerzo escolar para ellos entre las academias y profesores particulares que hay en la zona.

A partir de los 12 años debe cursar obligatoriamente **educación secundaria en Huéscar** y más tarde Bachillerato (si quieren ir a la Universidad) o cualquiera de las distintas opciones de Formación Profesional o Artes y Oficios en los institutos que existen en la localidad vecina de Huéscar. Para ello, cuenta con un **servicio de transporte público escolar gratuito** que hace el desplazamiento en 10 minutos.

Las materias de estudio de un país a otro cambian, pero también lo suelen hacer de una región a otra de España. Para hacerles más sencilla la transición a sus hijos/as y al alumnado en general, el colegio de Galera cuenta con un programa (PROA) de cuatro horas semanales de acompañamiento y apoyo al alumnado con dificultades de aprendizaje.

Adicionalmente, [la Asociación ASPADISSE](#) a través de sus experimentados profesionales, ofrece estimulación temprana y apoyo a niños y niñas con dificultades de aprendizaje o con necesidades especiales. Su centro se encuentra en la vecina Huéscar.

Antes de mudarse



Empadrónese

El Padrón es un registro administrativo que los Ayuntamientos utilizan para contabilizar a todas las personas españolas o extranjeras que viven en un pueblo o ciudad, con independencia de su estatus legal. El padrón de habitantes le facilitará el acceso a los servicios públicos de salud y educación, incluso si aún no tiene un permiso de residencia en España.

Por tanto, se recomienda siempre empadronarse en el Ayuntamiento del pueblo porque:

- Normalmente, se lo exigirán para acceder a la asistencia sanitaria o para matricular a sus hijos/as en el colegio.
- Es la mejor manera de demostrar el tiempo que lleva viviendo en España a la hora de poder regularizar su situación a través de la figura del “arraigo”.
- El aumento en el número de empadronados justifica el aumento del presupuesto municipal, y, por tanto, refuerza la calidad de los servicios públicos locales a los que todos los habitantes de Galera tienen derecho.

Para empadronarse debe presentar su pasaporte (no importa que esté sin visado o que esté caducado) y que demuestre que tiene un domicilio en Galera, mediante la entrega de una copia de su contrato de alquiler, o recibos pagados por servicios básicos como agua o electricidad.



Residencia en España



Infórmese de los visados requeridos por ciudadanos de países que no pertenecen a la Unión Europea

En España, existen varios tipos de visados que permiten vivir y/o trabajar en el país. Le recomendamos que busque asistencia legal, puesto que cada caso puede ser muy específico.

Algunos de los visados más comunes utilizados por ciudadanos/as extranjeros son:

Visado de trabajo por cuenta ajena:

Este visado es para aquellos que desean trabajar para un empleador en España. Generalmente, el empleador en España debe patrocinar la solicitud de visa.

Visado de trabajo por cuenta propia o emprendedores:

Este visado es para personas que desean iniciar su propio negocio o emprender en España. Se requiere presentar un plan de negocio viable y demostrar recursos económicos suficientes.

Visado de búsqueda de empleo:

Este visado permite a los extranjeros residir en España mientras buscan empleo. Tiene una duración limitada y no autoriza a trabajar hasta obtener un contrato laboral.

Visado de residencia no lucrativa:

Este visado es para aquellos que desean residir en España sin realizar actividades lucrativas. Se requiere demostrar recursos económicos suficientes para mantenerse durante la estancia.

Visado de estudios:

Para aquellos que deseen estudiar en España en instituciones reconocidas. Este visado suele permitir trabajar de manera limitada durante el período de estudio.

Visado de reagrupación familiar:

Para aquellos que desean reunirse con familiares que ya son residentes legales en España.

Es recomendable **consultar la Embajada o Consulado de España en su país de origen** para obtener información específica sobre los requisitos y procedimientos para cada tipo de visado, ya que pueden variar según la nacionalidad y otras circunstancias individuales.

Las personas extranjeras solicitantes de asilo y refugio en España que encuentren en Galera un lugar para un nuevo comienzo, también pueden acceder a apoyos específicos y asesoría, a través de entidades especializadas cuyos contactos se comparten en [este link](#).

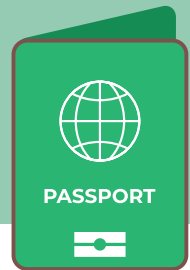

Reagrupación familiar

La normativa española de extranjería recoge el derecho de las personas extranjeras residentes legalmente en España a reagrupar a sus familiares. Puede consultar en extranjería cuáles son los casos. Es muy importante que considere que este proceso puede requerir años para completar todos los trámites necesarios. De nuevo, recomendamos que contrate la asesoría de un abogado especializado

Aprender el idioma

Si solo tiene unos meses para aprender español, es mejor que no se estrese y lo tome con más calma. Con seguridad obtendrá mejor resultado una vez que se haya instalado.

Si ya sabe el idioma, prepárese para notar las diferencias de acento y vocabulario, y a disfrutar de las singularidades del habla local. El galerino, al contrario de lo que muchos pudieran pensar, es diferente al granaíno, ya que tiene otras influencias del sudeste peninsular como el alicantino o el murciano... pero no se preocupe, es castellano.





**Y lo más importante...
¿qué debo saber para
mudarme a Galera?**

Encuentra tu casa en Galera



Encuentra tu casa en Galera

Galera, al igual que otros municipios del Altiplano de Granada, consta de varios tipos de casas: algunos apartamentos, bastantes casas tradicionales de pueblo, muchas de ellas sin rehabilitar, casas-cueva y cortijos ubicados en mitad del campo. Puede alquilarla (lo que no siempre es fácil), o comprarla, siendo esta la opción que escogen el 80% de los nuevos habitantes. Algunos residentes de Galera ofrecen alojamiento temporal en sus viviendas cuando están fuera del pueblo, a cambio del mantenimiento de la casa en la modalidad conocida como housekeeping.

Cómo alquilar una casa

Encontrar una casa de alquiler que se ajuste a sus necesidades puede ser complicado en Galera, puesto que la oferta de momento es limitada. Buscar en los portales inmobiliarios más famosos del país como [Idealista](#) o [Fotocasa](#) puede ser un primer paso, aunque su oferta para la zona es limitada. También puedes acudir a la Oficina CENTRA que dispone de un mapeo de casas disponibles. Pero sin duda, lo que más le puede ayudar es preguntar los habitantes del pueblo; el boca o boca es siempre lo que mejor funciona.

El precio medio oscila entre los 200-300 euros mensuales, dependiendo de la casa, el número de habitaciones y las facilidades que tenga. Ante todo, contraste opiniones, y además de tener la posibilidad de consultar a alguna de las inmobiliarias con las que cuenta Galera.





Cómo comprar y rehabilitar una casa

El **precio medio de compra** en Galera a finales de 2023 era de **575 €/m²** (según el portal Web especializado Idealista).

En Galera existen dos inmobiliarias importantes, [Spanish Inland Properties](#) y Cien Services, que te pueden apoyar tanto en la decisión de compra, como en el proceso jurídico y administrativo.

Si la vivienda que ha adquirido necesita reformas, también dispone de varias empresas de albañilería y construcción, algunas especializadas en la reforma de casas-cueva. Recuerde también que al precio de su nueva vivienda debe sumar un 10% adicional en impuestos y costes administrativos.

En Galera existen dos sucursales bancarias de los dos principales grupos financieros de la provincia de Granada, [Caja Rural](#) y [Caixa](#), a las que puede acudir solicitando información sobre crédito hipotecario para la adquisición de vivienda. En la vecina Huéscar también operan otras entidades financieras.



Encuentra tu casa en Galera



La opción de comprar un terreno o solar

En todos los municipios españoles están vigentes leyes nacionales y regionales, así como planes municipales de urbanismo que delimitan cuáles son las zonas de cada localidad en las que puede construirse una vivienda. Para evitar una construcción descontrolada que dañe el paisaje o que establezca edificaciones allí donde no pueden llegar servicios públicos como el agua potable o el saneamiento, existen importantes restricciones a la hora de construir más allá de los núcleos urbanos.

Por este motivo, desconfíe de ofertas de terrenos para construir en mitad de zonas agrícolas, ya que es posible que más tarde compruebe que no pueda edificar en esas áreas. En caso de que lo hiciera se expone a elevadas multas y al derribo de su construcción. En el Ayuntamiento le podrán informar de cuáles son las áreas de suelo urbano en las que es posible construir de acuerdo siempre con la normativa local, así como sobre la disponibilidad de solares en venta en el casco urbano en los que sea posible construir una vivienda nueva. En el Ayuntamiento puede encontrar mapas que indican cuáles son las zonas de categoría urbana en las que es permitida la construcción de viviendas, respetando siempre la normativa de construcción.

Mientras decides alquilar, comprar o rehabilitar una vivienda en Galera, es muy recomendable que pases una temporada en la zona para tener tiempo de valorar las diferentes opciones que tienes. Durante ese periodo puedes alojarte en cualquiera de las buenas alternativas con las que contamos entre las que destaca un hotel, y una veintena de casas-cuevas, casas tradicionales y cortijos rehabilitados con fines turísticos.

En la siguiente página puedes acceder a los datos de contacto de estos alojamientos por días o temporadas:





ALOJAMIENTOS

DIRECCIÓN

CONTACTO

BOOKING

		CONTACTO		BOOKING
		Teléfono	Web	
Hotel Restaurante Galera	C/ San Miguel, 21	958739555	-	Link
Alojamiento Rural Molino de Morillas	Carretera de Huéscar, km. 21-22	661290891	Link	Link
Cuevas Mirador de Galera	C/ Cervantes, 3	958739559	Link	Link
Casas Cueva la Pisá del Moro	Av. de Don Nicasio Tomás, 6	958739061	-	-
Casa Lua Galera	C/ Hornico y Villares, 6	633487152	Link	Link
Astarté Alojamiento Rural	C/ Iglesia, 54	-	-	Link
Alojamiento Rural Victoria	Cortijo Del Cura	624855879	-	Link
Cueva Chelaja	C/ Cerro de la Virgen, 18	-	-	Link
Casas Cueva La Morada	C/ San Isidrio, 30-35	660862044	Link	-
Molino Batan	Carretera de Huéscar, km. 21-22	958741607	-	Link
Cueva El Collado	C/ Collado, S/N	639600294	Link	-
El Mirador Miguel Amoros	C/ Santa Elena y Cerro Virgen	639600294	Link	-
El Mirador Santa Elena II	C/ Santa Elena y Cerro Virgen	639600294	Link	-
Cortijo Los Nogales	Carretera de Galera-Huéscar	630975454	-	Link
Casa Rural El Porton	C/ Cervantes, 11	-	-	Link
Cortijo Tio Bernardo	C/ Riego Nuevo, 16	-	-	-
Cueva Carrasco 1	C/ Real Medio, 41	689503664	Link	-
Cueva Carrasco 2	C/ Real Medio, 43	689503664	Link	-
Cueva Carrasco 3	C/ Real Medio, 44	689503664	Link	-
Cueva Hencha	C/ Real Medio, 19	-	-	-
Casa Kyma	La Alquería, 163	-	-	-
Cuevas de la Luz	C/ Collado Alto, 26-27	-	-	Link
Cortijo Alhambra	C/ Río Castillejar, S/N	-	-	-
Grande Vista Galera	C/ Carrachila, 28	621218677	-	-
Cueva Las Hijas	C/ Real Medio, 18	-	-	-
Casa Cueva Los Arcos	La Alquería, 201	-	-	-
Cueva Cortijo del Cura 77	C/ Cortijo del Cura, 77	-	-	-
Cortijo Vista Alegre	Camino Viejo de Huéscar, S/N	-	-	-
La Pequeña Cueva Blanca	C/ Cerro de la Virgen, 4	-	-	-
Inmobiliaria Spanish Inland Properties	C/ Santa Ana, 6	662256746	Link	-
Inmobiliaria Spanish Inland Properties	C/ Santa Ana, 6	662256746	Link	-
Onturi Agencia de Viajes	C/ Jardines, 2	639782666	Link	-

Educación en Galera

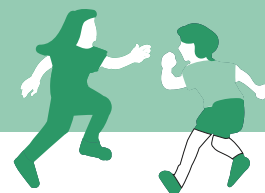

Todos los niños y niñas entre 6 y 16 años deben estar escolarizados por Ley. La escolarización, por tanto, también es obligatoria; si quiere saber más sobre el sistema educativo español, consulte en este [link](#).

Ailis, británica.

Hay mucha diferencia con Inglaterra en cómo se crían los niños aquí. (...) Por ejemplo, allí tú no puedes entrar a un bar a partir de las 19:00 de la tarde con niños. Aquí... es muy normal. Y a nosotros nos encanta. Ante estas cosas, puedo incluir mis hijos en todos los aspectos de mi vida, realmente.

Guarderías:

Si bien la conciliación trabajo-familia es más sencilla que en una ciudad, si vives en Galera, la guardería más cercana está en Huéscar.

Escuela infantil y colegio de primaria en Galera:

El Centro Educativo Infantil y de Primaria C.E.I.P. Cristo de la Expiración en Galera cuenta con aproximadamente con 50 alumnos y alumnas. No tiene limitación de plazas en ninguno de los 9 cursos que imparte, desde Educación Infantil de 3 años hasta el 6.º Grado de Educación Primaria.

En el Colegio de Galera trabajan en la actualidad:

- siete **maestros y maestras** de manera continua
- una **técnica en integración social** (PTIS) 3 horas al día
- una **especialista en audición y lenguaje** (Pedagogía Terapéutica) y una **orientadora**, un día por semana.



Los alumnos se reparten en clases mixtas, con una unidad de infantil, una de primer ciclo de primaria, una de segundo ciclo y una de tercer ciclo. Las clases y seguimiento que se hace a cada alumno/a es personalizado.

También disponen de **comedor escolar** de gestión directa con 37 plazas en el que se proporciona una dieta equilibrada y comida casera, facilitando la conciliación laboral de padres y madres; sus hijos empiezan el cole a las 9:00 h. y acaban su jornada escolar a las 15:00 h. ya con su almuerzo hecho. Durante la tarde, y en colaboración con el Ayuntamiento de Galera existe la opción de diferentes actividades extraescolares como deporte y formación musical. Además del **programa PROA** de refuerzo escolar, el centro incorpora otra serie de proyectos y programas, como el **STEAM de robótica en el aula**, el programa de **Más Deporte**, el proyecto de hábitos de vida saludable, programas de educación vial, programas de igualdad, convivencia, y prevención de riesgos, junto con proyectos de lectura y bibliotecas, así como de prevención de violencia de género.

En todo el proceso de escolarización de sus hijos, y para resolver cualquier

Cualquier duda puede obtener más información aquí:

CEIP CRISTO DE LA EXPIRACIÓN (GALERA) – CONSEJERÍA DE EDUCACIÓN

Dirección: Avda. Nicasio Tomás S/N 18840 – Galera (GRANADA)

Teléfono: 958 72 99 04/671566357

Email: 18002553.edu@juntadeandalucia.es

Asociación de Madres y Padres (AMPA)

En Andalucía, al igual que en toda España, existen asociaciones de madres y padres que participan activamente en el proyecto educativo de los centros escolares.

En Galera, la AMPA organiza actividades como talleres de cocina o baile, las fiestas de final de curso, pasacalles en Halloween y Carnaval, así como bailes asociados a grandes eventos locales como el Día de las Migas. Las actividades de recaudación de fondos del AMPA ayudan a cubrir parte del coste de los viajes de los alumnos del colegio, al igual que otras actividades de ocio y convivencia como meriendas, cenas y verbenas.



Laura, Secretaria del AMPA:

"Aquí, son como clases particulares, Y luego es un pueblo tranquilo, te puedes venir a la plaza a tomarte un café o irte al parque, que no es lo mismo que una ciudad, con los coches, y todo el alboroto. Aquí los niños tienen más libertad, el ambiente es más sano también. Van al colegio solos, pueden ir a los deportes solos, sabes que aquí no hay el tráfico de las ciudades y por eso puedes estar más tranquila."

Institutos de Educación Secundaria

Si tiene hijos de entre 12 y 18 años, les corresponde ir a un Instituto de educación secundaria. En la vecina Huéscar hay dos institutos públicos y gratuitos: el Instituto [Alquivira](#) y el Instituto [La Sagra](#). En estos centros podrán estudiar secundaria, bachillerato (para ir a la Universidad) o bien optar por la oferta de formación profesional y ciclos formativos. En Huéscar también encontrarás una [Escuela de Artes y Oficios](#), un centro público especializado en la formación artística.

Escuela de adultos

Galera dispone de un aula de formación para adultos que ofrece por las tardes formación secundaria para adultos, idiomas (español e inglés) y preparación para ciclos formativos.

Aprende idiomas

Para otros niveles y grados, tiene varias opciones privadas en Huéscar, además de una pública en Baza (Escuela Oficial de Idiomas de Baza)

En este [link](#) tiene toda la información.



Universidades a distancia

En Baza existe un Centro Asociado a la Universidad Española a Distancia (UNED), una entidad pública que además de tener una oferta universitaria reglada, ofrece cursos de idiomas (inglés, francés y alemán) y organiza diversas actividades culturales (conferencias, seminarios, mesas redondas, exposiciones). Puede encontrar un aula de extensión en Huéscar en donde se imparten tutorías de sus diferentes titulaciones. Para mayor información puede consultar este [link](#).

Bibliotecas

Galera también dispone de una pequeña biblioteca gestionada por el Ayuntamiento y enlazada con la red de Bibliotecas Públicas de Andalucía, un servicio que cuenta con un amplio catálogo de recursos al que puede acceder por medio de este [link](#).

Búsqueda de empleo



No hay una sola manera de buscar trabajo, pero al igual que en otros casos, preguntar a los habitantes del pueblo es lo que mejor funciona. En Galera en 2022 existían un total de 62 empresas, de las cuales 40,3 % pertenecen al sector comercio, transporte y hostelería; 37,1 % al sector servicios, un 14,5% al sector de la construcción y un 8,1% al sector de la industria. Se trata de pequeñas empresas familiares, de las que solo un pequeño porcentaje realiza contrataciones indefinidas. En Galera hay una marcada estacionalidad, con picos de trabajo en el sector de la hostelería durante los meses de verano, Semana Santa y Navidad, mientras que en otras épocas del año la demanda de trabajadores disminuye. No obstante, las personas al frente de estas pequeñas empresas siempre suelen manifestar la necesidad de encontrar trabajadores para sus actividades. Los **empleos** que suelen ofertarse en la localidad son en la hostelería, construcción, operario de campo o en el cuidado de mayores.

Búsqueda de empleo



También puede acudir al Servicio Andaluz de Empleo, más conocido por sus siglas SAE. Si bien no suele recibir muchas ofertas, también puede recibir orientación. Pida una cita previa para la oficina más cercana, en Huéscar. En [este link](#) puede encontrar mayor información y la posibilidad de gestionar una reunión presencial

Mauricio, boliviano, empresario autónomo en el sector de la construcción:

“Hay una chica holandesa que está empezando a dar clases de baile. Entonces le dejan un aula de manera gratuita para que de sus clases. También hay clases de yoga, que le dieron el sitio en la piscina, pues no les cobran el sitio, nada más que vaya la gente. Desde lo local, ayudan bastante, entonces eso te incentiva en parte. En cualquier ciudad, si quieres brincar un poco hay que pagar, ¿sabes?”

Emprender

Cada comunidad autónoma o región española cuenta con un organismo para canalizar las ayudas al emprendimiento. En el caso de Andalucía, puede encontrar información sobre emprendimiento en la [Fundación Pública Andalucía Emprende](#). Tanto en Huéscar como en Baza se cuenta con centros CADE que ofrecen asesoramiento personalizado a los y las emprendedores.

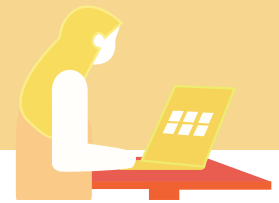

Si su interés de emprender es en el sector agroalimentario también puede encontrar asesoría en la Oficina Comarcal Agraria (OCA) situada en Huéscar. Galera y su entorno ofrecen ventajas naturales a aquellas personas que quieran poner en marcha iniciativas de agricultura orgánica y la producción de alimentos de calidad. Además de contar con suelos e instalaciones municipales disponibles para apoyar emprendimientos en el sector de la alimentación, Galera dispone de numerosas parcelas en las vegas de nuestra localidad que durante años han dejado de ser cultivadas por sus propietarios. Estas áreas aguardan ansiosamente el interés de personas comprometidas con la agricultura, capaces de revitalizar estos antiguos agro-ecosistemas y vincular sus cosechas con la creciente demanda de una sociedad que valora cada vez más una alimentación de calidad y sostenible.

GDR del Altiplano

El [Grupo de Desarrollo Rural \(GDR\) del Altiplano de Granada](#) es una asociación privada de ámbito supramunicipal conformada por instituciones públicas (ayuntamientos, mancomunidades, Diputación Provincial) y privadas (organizaciones empresariales, agrarias, sindicales, cívicas, culturales, etc.) del territorio con el objetivo de poner en marcha iniciativas de desarrollo rural impulsadas por los propios habitantes de la zona

Los GDRs en Andalucía gestionan fondos de la Unión Europea y del Gobierno andaluz actuando como gestores socioeconómicos, tomando decisiones desde y para el territorio, haciendo posible que las actuaciones respondan a las necesidades específicas de cada comarca; ¡Aquí también puede encontrar apoyo logístico, ideas o financiación para su proyecto!

Ser empresario/a autónomo/a

A pesar de que trabajar por cuenta propia para algunos es la última opción, en Galera cerca del 40% de sus habitantes en edad laboral han optado por esta alternativa. Casi todos ellos se apoyan en los servicios de un gestor que los asesora en aspectos fiscales y de diferentes normativas, lo que sin duda es también recomendable para cualquier nuevo residente que quiere poner en marcha su proyecto en la localidad. Hay muchas categorías de autónomos y también puede contar con algunas ayudas.

Para acceder a mayor información sobre el auto-empleo puede consultar en este [link](#).

Trabajar a distancia

Desde 2020 Galera ya cuenta con fibra óptica FTTH en más del 73 por ciento de sus domicilios y empresas. Esta tecnología permite alcanzar los 600 Mb simétricos. En la localidad ya hay numerosos ejemplos de teletrabajadores enlazados en sus actividades con los cinco continentes:



Miguel, español:

“Ha habido días en los que desde Galera he tenido reuniones virtuales de trabajo con colegas que se encontraban en una decena de países como Madagascar, Alemania o EEUU. Tener un empleo internacional desde una zona rural es cada vez algo más común gracias a la conexión de internet de alta velocidad con la que contamos.”

Christina, holandesa:

“Ya todo el mundo puede trabajar desde casa. Yo trabajo a tiempo parcial para otra empresa como abogada en Sevilla. Y para mí es la combinación perfecta, porque me gusta mucho vivir aquí. El ambiente, la casa. Pero si solo nos dedicáramos al negocio de la casa rural, quizás sería poco para mí. También quiero continuar con mi carrera como abogada.”

Salud y cuidados



Salud pública

El sistema sanitario público español se sitúa entre los diez mejores del mundo; para quienes en España trabajan con contrato laboral o están registrados como empresarios o autónomos, además de los menores de 18 años y mujeres embarazadas, la atención es gratuita, lo que incluye consultas médicas en atención primaria (excepto las oftalmológicas y odontológicas), así como los gastos de hospitalización en establecimientos públicos y una parte del coste de los medicamentos; los extranjeros sin derecho a asistencia sanitaria con cargo a los fondos públicos pueden pagar por los servicios o bien suscribirse a un convenio especial mensual de 60 euros (menores de 65 años) o 157 euros (mayores de 65 años).

En cualquier caso, para tener acceso al sistema, necesita empadronarse en Galera y solicitar la tarjeta sanitaria andaluza en el Centro de Salud de Huéscar.

Galera cuenta con un pequeño [Consultorio Local](#) en el que se da atención primaria en salud de lunes a viernes de 8h a 15h.

Para emergencias sanitarias, puede acudir al [Centro de Salud de Huéscar](#).

Una vez que disponga de su tarjeta sanitaria andaluza le recomendamos familiarizarse con [ClicSalud+](#). Si tiene algún problema, en el Ayuntamiento de Galera, también le pueden ayudar en la tramitación de las citas con su médico/a.

Asistencia a domicilio para el cuidado de personas dependientes

En caso de que usted o algún familiar con quien resida requiera de atención como persona dependiente, puede solicitar ayuda o asistencia a domicilio a través de la trabajadora social del Ayuntamiento. En Galera existe una cooperativa de profesionales que brinda servicios de atención domiciliaria.

Salud Privada

En Baza puede encontrar un centro médico privado: Policlínica Baza. Antes de contratar su seguro privado, consulte para comprobar cuales son compatibles con este centro o llame previamente para consultar en las cabeceras comarcales de Huéscar y Baza se dispone de varios servicios privados de odontología, salud mental, fisioterapia, dermatología, podólogos etc.



Mascotas

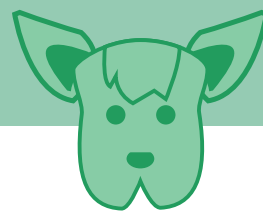

La combinación de espacios abiertos y múltiples caminos y senderos, así como la disponibilidad de viviendas grandes con patio o incluso placetas, hace de Galera un lugar ideal para disfrutar de las mascotas. No obstante, considere que existen diferencias culturales en el cuidado de los animales de compañía de un país a otro, así como del campo a la ciudad.

Tenga en cuenta que tener mascota en España también conlleva una serie de obligaciones y responsabilidades. Le exponemos las principales a continuación, aunque una información más detallada puede encontrarla en [este link](#).

Perros, gatos y hurones deben estar identificados con **un microchip e inscritos en el registro municipal de mascotas**. ¡Ojo! que las bases de datos de los microchips suelen variar de un país a otro, e incluso de una comunidad autónoma a otra. En el Ayuntamiento de Galera puede hacer el registro de su mascota, de acuerdo con lo establecido por la normativa nacional.

Para garantizar la salud y el bienestar de los animales la ley establece **vacunación obligatoria y la atención veterinaria adecuada**.

Se prohíbe expresamente el maltrato animal y el abandono de animales domésticos, estableciendo sanciones para quienes incumplan estas disposiciones.

Se regulan las condiciones de tenencia y control de los animales potencialmente peligrosos, como perros de determinadas razas.

Es importante consultar la legislación vigente y las disposiciones específicas para cada animal doméstico. Dispone de varias clínicas veterinarias con horario de emergencia en Huéscar y otros municipios colindantes.

Si quiere adoptar una mascota puede hacerlo en la Protectora Uskar, que cuenta con instalaciones en la vecina localidad de Huéscar.

Asociaciones



Asociacionismo en Galera

Existen varias asociaciones en Galera, cada una con un propósito diferente. A lo largo del año, suelen organizar actividades. Si le resulta de interés alguna de las siguientes temáticas, no dude en ponerse en contacto con ellas:

- [Asociación de Mujeres Renacer](#)
- Asociación de Padres y Madres Galira, AMPA GALIRA.
- Asociación de Jóvenes Vente PaKa
- Asociación Titan para la organización de una competición anual de bicicleta de montaña
- Asociación Alpanchía para la revitalización de vegas y pueblos

Junto con otras personas interesadas también puede impulsar su propia asociación para así dar respuesta a sus inquietudes y temas por los que estaría dispuesto a dedicar parte de su tiempo. En la [Mancomunidad de Municipios de la Comarca de Huéscar](#) pueden encontrar animadores socio-culturales que le pueden asesorar en el proceso de puesta en marcha de su asociación. también dispone de una persona que le puede ayudar a montar su propia asociación.

Otras asociaciones en municipios cercanos son:

- [S.A.R Aliplano](#)
- [Asociación de Cerámica.](#)



Cultura y Ocio



Galera destaca como un destino turístico excepcional gracias a su variado patrimonio arqueológico y geológico, la originalidad de las casas-cuevas y de sus calles, la diversidad de paisajes o culturales y sociales, y su impresionante variedad paisajística.

Aunque durante el invierno existe algún período más sosegado ideal para relajarse con la lectura de un buen libro junto a la chimenea, el resto del año Galera bulle con un extenso calendario de actividades organizadas tanto por las autoridades locales como por asociaciones, empresas y fundaciones privadas. Para estar al tanto de estas propuestas, le sugerimos seguir las redes sociales del Ayuntamiento de Galera en [Facebook](#) e [Instagram](#), o suscribirse a la [lista de difusión en WhatsApp](#).

Aquí le presentamos un pequeño listado de momentos que a lo largo del año sirven para que quienes viven en Galera y sus visitantes puedan encontrarse y compartir; por otro lado, si tiene una idea o propuesta de actividad lúdica, cultural o educativa que quiera organizar, no dude en consultar al Ayuntamiento.



Ailis, británica.

Hay tantas actividades que no tienes tiempo para hacer todo lo que quisieras. Hacemos muchas cosas comunitarias, hay baile regional, hay clases de guitarra, clases de guitarra grupales que a veces casi son individuales. Y a tan solo 10 minutos en Huéscar, puedes ir al gimnasio, tomarte una taza de té, clases



ENERO
4, Rosario de San Aquilino
5, Cabalgata de Reyes Magos
15-18, Fiestas de San Antón Abad

FEBRERO
Jueves Lardero (día de la tortilla)
Cata de Vinos de Galera

MARZO-ABRIL
Semana Santa

MAYO
Cruces de Mayo
San Isidro Labrador (La Alquería)

JUNIO
Fiesta de San Juan en el Cortijo del Cura

JULIO
Durante este mes de verano se organizan múltiples actividades deportivas y culturales

AGOSTO
Fiestas patronales de Galera en el primer fin de semana
A lo largo del mes también se organizan; carrera popular Villa de Galera, Mercadillo Argárico, Noche de Velas, Ruta de la Tapa
15, Día del Melón

SEPTIEMBRE
Vendimia y Pisá de la Uva

OCTUBRE.
Fiesta de la Virgen del Rosario.
12, celebración de la Virgen del Pilar en Riego Nuevo

DICIEMBRE
Feria de los Vinos en la primera semana
13, Lumbres de Santa Lucía
Luces de Navidad en casas y rincones del pueblo
26, Día de las Migas en la Plaza Mayor

En este link puede encontrar mayor información sobre las fiestas y eventos que se celebran en Galera a lo largo del año.



<https://www.venagalera.com/sobre-galera/fiestas-y-celebraciones/>

Naturaleza



Vivir en Galera ofrece una gran ventaja; el acceso inmediato a una naturaleza diversa que brinda muchas opciones recreativas y de cuidado de la salud, como paseos a pie o en bicicleta por las decenas de kilómetros de caminos y senderos.

Existen varios espacios protegidos cerca de Galera con la categoría de [Parques Naturales](#); **Sierra de Castril, Sierra de Baza, Sierra de María y Sierra de Segura, y próximamente el Parque Natural de la Sagra**. También en poco más de una hora puedes alcanzar la vertiente norte de Sierra Nevada, donde se encuentran los picos más altos de la península junto con los Pirineos.

Asimismo, Galera se encuentra dentro del [Geoparque de Granada](#), albergando uno de los mejores registros geológicos continentales de los últimos 5 millones de años.

Desde un punto de vista ambiental y biológico cuenta con una rica biodiversidad autóctona de flora y fauna, que añade un encanto especial a la experiencia de

Andrey, búlgaro.

En el Altiplano de Granada se conserva una increíble variedad de aves protegidas y plantas endémicas. En menos de un año viviendo en la zona, he logrado observar más de 120 especies de aves entre los municipios de Galera y Cúllar

Deportes



Deportes de Montaña

Si le interesa entrenar a diario y conocer a más gente que practique deportes de montaña hay un [club en Huéscar](#) y otro [en Baza](#). Existen también muchas posibilidades al aire libre; a menos de una hora de Galera encontrarás vías ferratas, escalada en roca, así como rutas de senderismo o bicicleta de montaña. Si quieres conocer a pie los mejores rincones de la zona al tiempo que disfrutar de la conversación y conocer nuevas personas, no dudes en sumarte al Club Senderista Peñón del Toro, que a lo largo del año organiza numerosas salidas.

Ciclismo

El paisaje y las zonas de desierto de Galera y el Altiplano de Granada cada día atraen a más ciclistas. En la comarca existen clubs como el de [Huescar-1925](#), encuentros anuales como la Bike and Night Benamaurel, grupos de Whatsapp en las que aficionados de cada localidad quedan para salir juntos a hacer rutas, e incluso pruebas de gran repercusión nacional como [la Titán Desierto de Galera](#), un evento imprescindible para todos los amantes de la bicicleta de montaña, y que durante el primer fin de semana de septiembre hace llegar a Galera a cientos de aficionados y a algún profesional de la bicicleta. Este evento moviliza a todo el pueblo y a las instituciones locales, de manera que si no te ves en carrera o disfrutando de la opción cicloturista puedes sumarte a la organización como voluntario/a.

Instalaciones deportivas en Galera, Huéscar y en Baza

En Galera, tiene a su disposición la mejor pista de pádel de la comarca que puede reservar por horas en el Ayuntamiento, así como pista de tenis, pista de fútbol sala y pabellón cubierto. En la vecina Huéscar se dispone de un par de gimnasios privados, así como de una Escuela Municipal de Fútbol y academias de otros deportes como kárate o judo.



Deportes



Piscina municipal y piscinas naturales

No te dejes llevar por la primera impresión sobre la aridez de una parte del paisaje, recuerda que entre la diversidad de Galera y el Altiplano de Granada destacan los "oasis". A menos de 6 Km de Galera encontrarás dos manantiales y piscinas naturales llamadas ambas Fuencaliente, una situada en [Orce](#) y otra en [Huéscar](#). Si te bañas en ellas en el mes de julio pensarás que el nombre es una broma, ya que el agua se encuentra a 15°C y la sensación de frío activará todo tu sistema circulatorio, sin embargo, esta temperatura permanece constante también durante el invierno, incluso cuando la temperatura baja de 0°C, y el agua de la piscina hace que se sienta una agradable templanza. A menos de una hora, en Zújar, contamos con uno de los [balnearios de aguas termales más modernos del suereste de España](#). Galera también dispone de una piscina municipal que está abierta en los meses de julio y agosto.

En el cercano municipio de Castril puedes sorprenderte por el caudal del nacimiento del [río Castril](#) que discurre por un paisaje de sierra que está protegido con la figura de Parque Natural. Los ríos que surgen en las sierras que contornean el Altiplano de Granada dan lugar a dos embalses, [Negratín](#) y [San Clemente](#) que dan lugar a un contraste paisajístico de gran belleza, además de ofrecer la posibilidad de ejercer deportes como el piragüismo.



Gastronomía



La gastronomía de esta región se enmarca dentro de la tradición culinaria andaluza con contribuciones de la cocina musulmana, murciana, manchega y navarra. Entre sus productos tradicionales y más preciados destacan: el vino, el cordero segureño, los productos de la huerta, los crespillos y las chacinas o embutidos.

Al contrario que en otras regiones de España, se sigue conservando la tradicional matanza para la conservación de la carne, el embotello para los vegetales.

En Galera se dispone de seis bares y restaurantes en los que puedes disfrutar de la gastronomía local. A continuación, tienes los datos de contacto y especialidades de la oferta gastronómica local.

Locales Disponibles:

Restaurante Pizzeria La Posá

Calle Santa Ana S/N, 18840 Galera Granada

Telf: 958 73 91 53

Hotel Restaurante Galera

Calle San Miguel, 21 18840 Galera

Telf: 958 739 555

Restaurante Manolo

Calle Iglesia, 1, 18840 Galera, Granada

Telf: 611 61 93 36

Cafeteria Tutugi

Plaza Mayor 7, 18840 Galera

Telf: 642 47 95 33

Bar Cirilo

Calle Iglesia, 27, 18840 Galera, Granada

Telf: 958 73 90 82

Restaurante Parador De Galera

Carr. de Huescar, S/N, 18840 Galera, Granada

Telf: 958 87 02 22



Música y Baile



Si le interesa la música y quiere compartir en un grupo, en Galera puede encontrar una banda de cornetas y tambores, un coro, clases de tango, bailes tradicionales e incluso una charanga que anima las fiestas. Si aún no sabe qué le interesa puede consultar de manera periódica en el tablón del Ayuntamiento. En todas estas iniciativas musicales estarán encantados de sumar el talento y buen oído de quienes llegan de fuera. En el Ayuntamiento de Galera te podrán en contacto con los músicos locales de referencia de acuerdo con tu propia especialidad.

Si es amante del Jazz, cada verano, en el mes de julio, se celebra el Festival Jazz en el Desierto que trae músicos nacionales e internacionales que interpreten sus creaciones en entornos que te maravillarán tanto como sus acordes.

Puedes acceder a la cartelera y reservar tus entradas a a través de [este link](#).





Christina, holandesa:

Aparte de los paisajes y el buen tiempo... hay algo más atractivo que descubrimos muy rápido; el ritmo de vida en Andalucía. Eso fue algo a lo que dijimos inmediatamente que sí. La comida y la bebida y lo central que son en realidad en la vida cotidiana. Simplemente puedes ir a algún lugar para tomar algo un día cualquiera de la semana, formar parte de la vida social diaria y eso nos gusta mucho. Es muy divertido cómo incluso en los bares más pequeños, se vive con la gente y la gente va allí y sí, eso es lo que más nos gusta de ir a esta región. Y las tapas, la cultura de las tapas, por supuesto.

Otros recursos



Comunidad energética

Si te interesa el autoconsumo energético es importante que conozcas la Cooperativa de energía fotovoltaica local que garantiza parte de su autoconsumo a sus socios/as. Si quiere tener mayor información al respecto

Huerta Urbana

Puede tener acceso a la huerta municipal. Consulta en el Ayuntamiento de Galera o en la Oficina Centra para saber más sobre su disponibilidad.

Más información y enlaces de interés.



Galera y trámites en línea: <https://galera.sedelectronica.es/info.2>

Grupos de Facebook de interés.

What's on in and around Galera: <https://www.facebook.com/groups/1032530963425997>

Arqueología.

<https://www.facebook.com/YacimientosDeGalera>

Turismo en el Geoparque

<https://www.geoparquedegranada.com/>

Ven a Galera:

<https://www.venagalera.com>

Gastronomía

<https://www.igpcorderosegureno.com>

FOTOS ANTIGUAS: <https://www.galera-granada.es/Fotos-Antiguas/index.htm?fbclid=IwAR2CBJgAqp-XNzKh-nJ-EZDrIwneIJDYfIO3leixtoHWR4LSSMSiHLz-t4Uc>

Texto

Redacción: Rosa Vroom y Miguel Ángel García Arias

Maquetación y portada: Jose Miguel Costa Casanova

Año de publicación: 2024.

Para más información

info@alpanchia.org



En colaboración con:

